

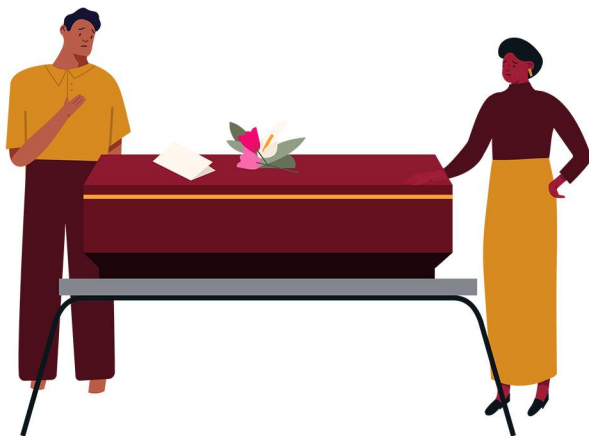

Jy kan reelings tref met SASSA om jou begrafnis polis (Regulasie 26A aftrekking) van jou toelaag af te trek voor dit na jou SASSA/SAPO spesiale uitbetalingsrekening gaan.



Indien jy enige vrae het oor jou maatskaplike toelaag, kan jy die tolvrye **SASSA hulplyn** skakel by 08600-601-011.



As jy sukkel om hulp by SASSA te kry, kan jy die **Black Sash-Hulplyn** skakel vir gratis regshulp-en-raad op 072-663-3739.



072-66 33 739
help@blacksash.org.za

Jy kan stuur 'n e-pos aan help@blacksash.org.za.



BLACKSASH
MAKING HUMAN RIGHTS REAL

Twee maniere om jou toelaag te kry

#knowyourrights



BLACKSASH
MAKING HUMAN RIGHTS REAL

Suid Afrika het 'n sterk maatskaplike welsynstelsel en meer as 17 miljoen sosiale toekennings word elke maand betaal.

Meer as 12 miljoen van hierdie toelaes is Kindertoelaes, 3 miljoen is Ouderdomstoelae en 1 miljoen is Ongeskiktheidstoelaes.

Maatskaplike toelaes word deur die Suid Afrikaanse Agentskap vir Maatskaplike Sekerheid, bekend as SASSA, geadministreer.

Artikel 27 van die Grondwet erken die reg op "maatskaplike sekerheid, met inbegrip van gepaste maatskaplike bystand indien hulle nie in staat is om hulself en hul afhanklikes te onderhou nie."

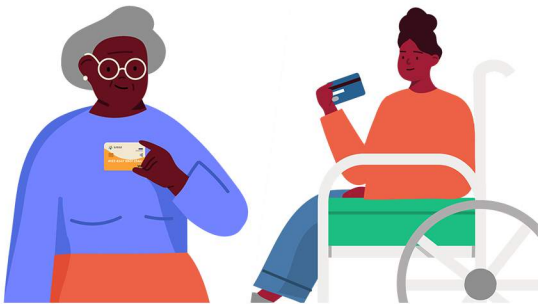

Indien jy goedgekeur word om 'n maatskaplike toelaag te ontvang, is daar twee opsies vir betaling.

1. SASSA/SAPO spesiale uitebetalingsrekening (SDA)

Die nuwe SASSA/SAPO kaart het die volgende gratis dienste:

- 3 kontantontrekkings per maand by handelswinkels;
- 1 mini-staat van die OTM per maand;
- 1 kontantontrekking binne 'n SAPO tak of by 'n kontant betaalpunt;
- Die SASSA/SAPO kaart kan een maal gratis vervang word;
- 1 volledige drie maand bankstaat per maand, by 'n SAPO tak;
- 1 pin verandering per jaar, by SAPO kantore;
- 1 OTM balans navraag per maand;
- Onbepaalde pin verandering binne SASSA kantore.

Om aansoek te doen vir die nuwe SASSA/SAPO kaart, bring jou ID na enige SASSA kantoor, of spesifieke poskantore. Dit is belangrik om SASSA te vra vir die geskrewe terme en voorwaardes van die SASSA/SAPO rekening and Conditions (Ts&Cs) of the SASSA/SAPO account.

Die SASSA/SAPO kaart laat nie debietorders of enige aftrekkings toe nie.

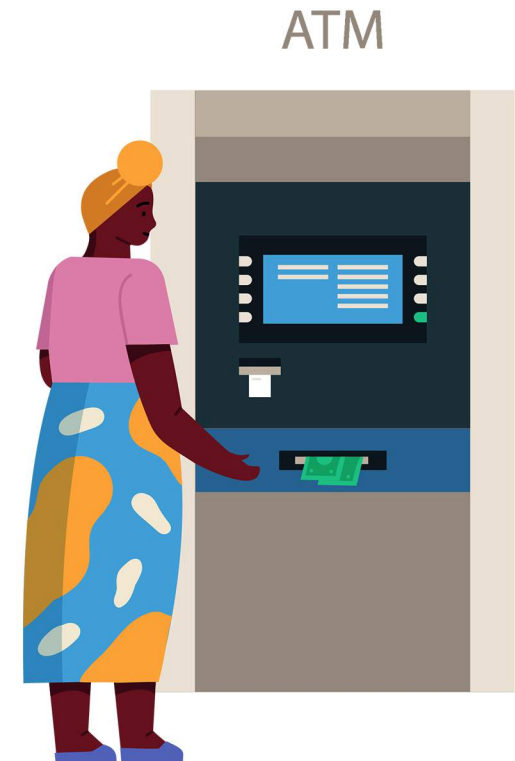

2. Persoonlike bankrekening

- Om te kwalifiseer vir hierdie betalings metode, moet jy SASSA skriftelik en persoonlik toestemming gee.
- Jy sal die gewone bank fooie betaal, soos ontrekkings, bankstate, pin veranderings en om die kaart te vervang.
- Indien jy nie persoonlike die toestemming kan inhandig nie, kan jy SASSA vra om na jou te kom.